BULLETIN D'INSCRIPTION
Journée du réseau périnatal 15/06/2018
Date limite de réception : 01/06/2018

Nom . .....
Prénom .....
Profession .....
Mode d'exercice : ☐ **Libéral** ☐ **Hospitalier**
☐ **Salarié privé** ☐ **Autre :** .....
Adresse professionnelle .....
.....
.....
Téléphone . .....
E-mail* . .....
*renseigner lisiblement pour recevoir les informations du réseau

Numéro DPC : En cours d'inscription

Durée de la formation : 7 heures (1 journée)

Tarif TTC pour la journée, repas compris :
☐ **130 €**
☐ **Inscription dans le cadre du DPC : 180 €**

Tarif TTC pour la 1/2 journée, sans repas : ☐ 50 €
Tarif étudiant TTC pour la journée : ☐ 15 €

Inscription prise en compte à réception du paiement par chèque libellé à l'ordre de NGLR

Inscription par :

mail : naitre.lr@nglr.fr

OU

courrier :
Naître et Grandir en Languedoc-Roussillon
59, avenue de Fès - Espace Bertin Sans - Bât C
34080 MONTPELLIER

OU

sur notre site : www.nglr.fr

Association loi 1901 siret n°480 256 445 00044
Déclaration d'activité de prestataire de formation
n°91340762834

UPM
(à l'arrière de la nouvelle faculté de médecine)

336-434 rue Professeur Truc - 34090 Montpellier

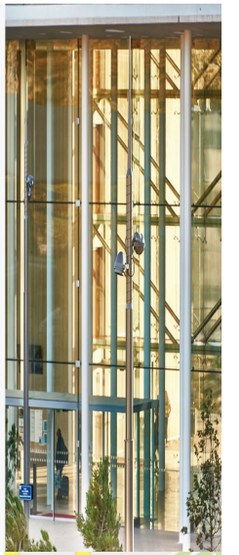

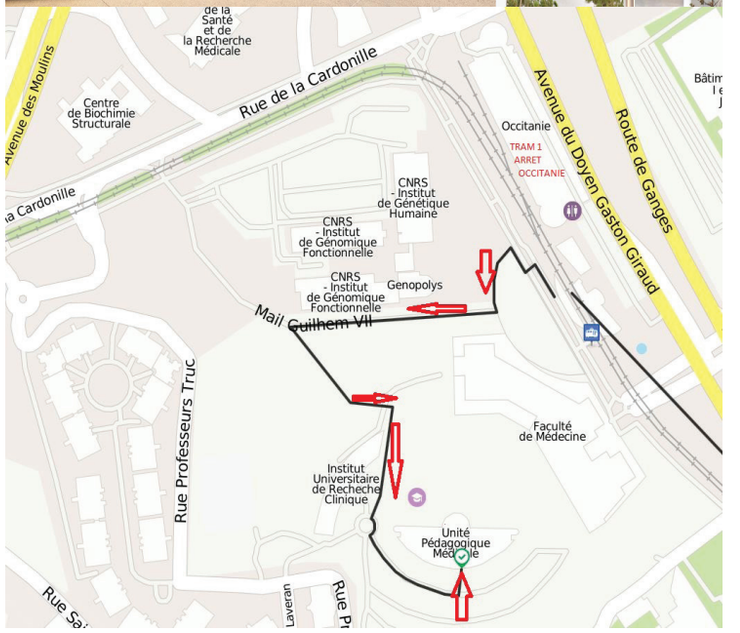

S'y rendre en TRAM : ligne 1 - Arrêt Occitanie
Se garer en voiture : Parking Occitanie

Naître & Grandir
en languedoc roussillon

Journée de printemps du réseau périnatal

Référentiels et Recommandations 2017

Obstétrique - Pédiatrie
Chirurgie Pédiatrique

Vendredi 15 juin 2018
9h00 - 17h30
(accueil à partir de 8h30)

UPM
(faculté de médecine)

336-434 rue Professeur Truc
34090 MONTPELLIER

Objectifs de la journée
Mise à jour des connaissances Harmonisation des pratiques Travail en réseau

Méthodes utilisées
Apports théoriques validés
Revue de la littérature
Recommandations nationales
Etudes scientifiques

N° 3502
odpc
Organisme enregistré par l'Agence nationale du DPC
Retrouvez toute l'offre du DPC sur www.mondpc.fr

naître
en languedoc roussillon

ars
Agence Régionale de Santé
Languedoc-Roussillon

PROGRAMME MATIN

9h00-9h10 — Accueil du Président NGLR

- **Malformation de l'appareil génital**
- **Exstrophie vésicale**
- **Mégavessie**
  Dr Paula BORREGO
- **Kyste de l'ovaire**
  Dr Marie-Pierre GUIBAL
- **Oligoamnios**
  Dr Florent FUCHS
- **Surpoids, obésité, diabète et grossesse**
  Dr Véronique TAILLARD
- **Grossesse et Herpès**
  Dr Éve MOUSTY
- **Tabac et grossesse**
  Dr Anne STOEBNER
- **Échographie en salle de naissance : une aide au diagnostic de l'engagement et de la variété de position**
  Dr Julien MASSE-SALINAIRES

11h15-11h45 — ***Pause café, visite des stands***

- **Vers un plus grand respect de la physiologie du travail**
  Pr Pascal GAUCHERAND
- **L'accueil du nouveau-né en salle de naissance**
  Dr Serge ILUNGA
- **Clampage du cordon**
  Dr Aurélien JACQUOT - Pr Vincent LETOUZEY
- **Paralysie obstétricale du plexus brachial**
  Dr Marion DELPONT

13h00-14h00 — ***Déjeuner pris en commun sur place (sur inscription)***

PROGRAMME APRÈS-MIDI

APPEL À MOBILISATION POUR LA CONSTRUCTION DU NOUVEAU COMITÉ SCIENTIFIQUE DU RÉSEAU NAÎTRE EN LR

14h00 Reprise

- **Points essentiels à retenir : Grossesse et troubles psychiques**
  Mme Kinga HAVASI
- **Menace d'accouchement prématuré**
  Outils pour transférer
- **Quelle tocolyse en 2018**
  Dr Laetitia BÈGUE, Dr J. VIGNAL
- **Atrésie du grêle**
- **Duplication et lymphangiome kystique intra-abdominal**
- **Omphalocèle**
- **Tératome sacro-coccygien**
- **Atrésie duodénale**
- **Laparoschisis**
  Dr Dominique FORGUES
- **Masses pulmonaires congénitales**
- **Hernie diaphragmatique**
  Dr Édith SABATIER
- **Malformation de la main**
- **Fentes palatines**
  Dr Michèle BIGORRE
- **Quelle(s) analgésie(s) quand la péridurale est contre-indiquée ?**
  - *Les vraies contre-indications à l'analgésie péridurale.*
  - *Les alternatives*

  Dr Anne WERNET, Dr Roseline MANGIN ,
  Dr Estelle MOREAU (modérateur)
- **Bilan salle nature CHU A. de Villeneuve, après 3 ans d'expérience**
  Mme Jocelyne CLUTIER, Pr Pierre BOULOT

17h20-17h30 — **Clôture de la journée**

Cette formation s'adresse à tous les professionnels de la périnatalité de la région

Avec la participation de :

Dr Laetitia BÈGUE - Gynéco Obstétricien, *CHU Montpellier*

Dr Michèle BIGORRE - Chir Pédiatrique, *CHU Montpellier*

Dr Paula BORREGO - Chir Pédiatrique, *CHU Montpellier*

Pr Pierre BOULOT - Gynéco Obstétricien, *CHU Montpellier*

Mme Jocelyne CLUTIER - Sage-Femme cadre
CHU Montpellier

Dr Marion DELPONT - Chir Pédiatrique, *CHU Montpellier*

Dr Dominique FORGUES - Chir Pédiatrique, *CHU Montpellier*

Dr Florent FUCH - Gynéco Obstétricien, *CHU Montpellier*

Pr Pascal GAUCHERAND - Gynéco Obstétricien, *CHU Lyon*

Dr Marie-Pierre GUIBAL - Chir Pédiatrique, *CHU Montpellier*

Mme Kinga HAVASI - Sage-Femme libérale, *Montpellier*

Dr Serge ILUNGA - Pédiatre, *CHU Nîmes*

Dr Aurélien JACQUOT - Pédiatre, *Montpellier*

Pr Vincent LETOUZEY - Président NGLR,
Gynéco Obstétricien, *CHU Nîmes*

Dr Roseline MANGIN - Anesthésiste, *CHU Nîmes*

Dr Julien MASSE-SALINAIRES, Gynéco Obstétricien
CHU Montpellier

Dr Éve MOUSTY, Gynéco Obstétricien, *CHU Nîmes*

Dr Édith SABATIER, Chir Pédiatrique, *CHU Montpellier et Nîmes*

Dr Anne STOEBNER - Tabacologue Addictologue,
ICM Montpellier

Dr Véronique TAILLARD - Endocrinologue, *CHU Nîmes*

Dr Jacques VIGNAL - Gynéco Obstétricien, *Montpellier*

Dr Anne WERNET - Anesthésiste, *CH Perpignan*